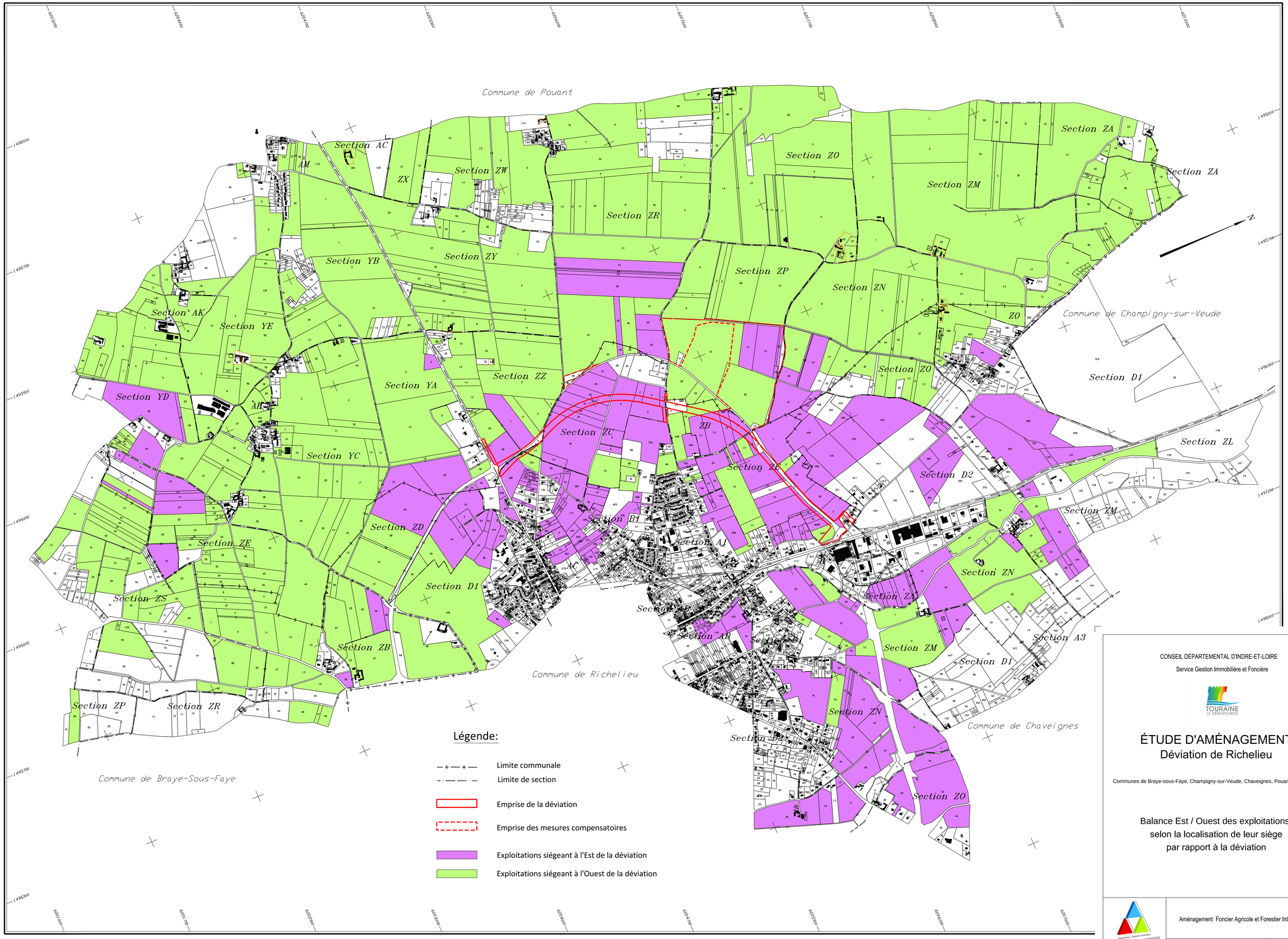

CONSEIL DÉPARTEMENTAL D'INDRE-ET-LOIRE

Service Gestion Immobilière et Foncière

TOURAINE
LE DÉPARTEMENT

ÉTUDE D'AMÉNAGEMENT
Déviation de Richelieu

Communes de Braye-sous-Faye, Champigny-sur-Veude, Chaveignes, Pouant et Richelieu

Balance Est / Ouest des exploitations
selon la localisation de leur siège
par rapport à la déviation

Géomètres - Experts Fonciers
SELARL BRAINLY LACAZE

Aménagement Foncier Agricole et Forestier Intercommunal

Echelle 1/7500

Date d'édition
09/03/2018

Z:\DOSSIERS 2016\160603-Déviation de RICHELIEU\PRE-ETUDE\Rapport\Plans\Plans rapport\Balance Est - Ouest.dwg

Dossier 216131 / 160603